



FFRIESWIJK
MAKELAAR 

0512 236111
info@frieswijkmakelaar.nl
www.frieswijkmakelaar.nl

2 A

Julianalaan BUITENPOST

Vraagprijs
€ 375.000 k.k.

Kenmerken



Woonoppervlakte
110 m²

Perceeloppervlakte
630 m²

Aantal kamers
5

Bouwjaar
1961

Energie label
D

Omschrijving

Vrijstaand wonen en leven in het mooie dorp Buitenpost!

Dit is wel een hele mooie kans die voorbijkomt. Op fraaie woonstand in het dorp met veel privacy rondom staat dit vrijstaande woonhuis aan de Julianalaan. Op de gevel staat "Best Genoch", en dat is te begrijpen op dit Daalders Plakje. De woonkamer met serre en de riante tuin om het huis geven je alle ruimte en privacy om heerlijk te wonen en te leven. Wij nemen je graag mee voor een kennismaking.

Indeling

Begane grond

- overdekte entree
- hal
- diepe en koele kelder met daglicht
- meterkast met 4 groepen

Slaapkamer

Een slaapkamer op de begane grond met wastafel. Ook geschikt als thuiswerkkamer of praktijkkamer aan huis.

Woonkamer en Serre

Voor in de woonkamer is de plek voor een grote tv/zithoek. Door de grote raamvensters komt hier veel licht naar binnen. Achter in de woonkamer is ruimte voor je gezinstafel. Deze is verbonden met de open keuken. Vanuit de kamer is er een deur naar de grote serre, gebouwd aan de zijgevel. Een lichte tuinkamer waar je het hele jaar heerlijk kunt vertoeven. De serre is in kunststof uitgevoerd met HR++ glas, transparant kunststof dak en plavuizen vloer. Op zomerse dagen verbindt je binnen met buiten door de schuifpui. Je favoriete plek in huis!

Keuken

Een open keuken met L-opstelling met een granieten werkblad, een gaskookplaat en schouw, een combi oven/magnetron en veel bergruimte met de kastjes en lades.

- bijkeuken met nis voor de koelkast en cv-opstelling
- toiletruimte met wandcloset
- badkamer met inloopdouche, handdoekradiator, ligbad met douche en wastafel

1e verdieping

- bordestrap met vide en daglicht
- overloop met vaste kast
- een royale tweepersoonsslaapkamer aan de voorzijde met vaste kasten en wastafel
- een grote slaapkamer met vaste kasten
- een derde slaapkamer met open vliering en witgoedaansluiting

Zoldervliering

- bergruimte beschikbaar vanuit de slaapkamer

Garage, berging en overkapping

Vanuit de bijkeuken kom je in de zeer brede garage. Voorzien van een betonvloer, een loopdeur en een sectionale elektrische garagedeur. Er is een authentieke waterpomp aanwezig die het water uit je eigen regenput pompt en ook in de garage is een wasmachineaansluiting. Er is een brede oprit naar de garage, geschikt voor meerdere auto's. De vrijstaande houten tuinberging biedt ruimte voor je tuinspullen, stoelkussens of fietsen en de overkapping achter in de tuin is een heerlijke plek om zomers te relaxen of te BBQ-en met familie en vrienden.

Tuin

Genieten van het buiten zijn en de door jou gewenste privacy! De verzorgde achtertuin biedt een mooie mix van gazon, sierbestrating, terras en groene borders. Kinderen kunnen zich lekker uitleven in de tuin. Geen woningen en tuinen grenzend aan de achterzijde en samen met de hoekligging heb je daardoor heerlijk veel privacy! Door de ligging kun je zowel door de dag van de zon als van de schaduw genieten. De tuin is fraai en groen omzoomd met heesters en de voortuin is aangelegd met keurige borders.

Overige informatie

- energielabel D met einddatum 7.10.2035
- de spouwmuren zijn na-geïsoleerd en de woning is grotendeels voorzien van HR++ glisolatie
- in 2004 is het dak geïsoleerd en het pannendak volledig vernieuwd met half geglazuurde pannen
- cv-ketel ATAG HR eigendom bj 2025 - geschikt voor hybride warmtepomp

Buitenpost en omgeving

Buitenpost ligt in het kenmerkende coulisselandschap van De Wouden met al haar prachtige wandel- en fietsroutes. Het dorp heeft veel eigen voorzieningen zoals een uitgebreid winkelaanbod, basisscholen, middelbaar onderwijs en een rijk verenigingsleven en is centraal gelegen ten opzichte van Groningen, Dokkum en Drachten. Ook heeft Buitenpost een NS treinstation met een directe verbinding naar Leeuwarden en Groningen.

Interesse gewekt? Maak dan een afspraak voor een bezichtiging. Neem gerust je eigen NVM aankoopmakelaar mee!





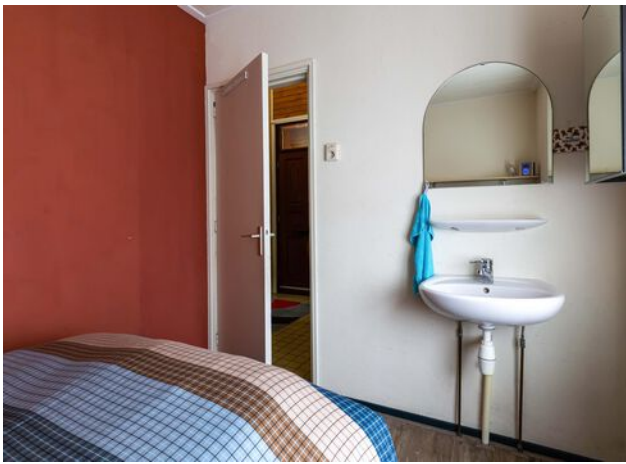

















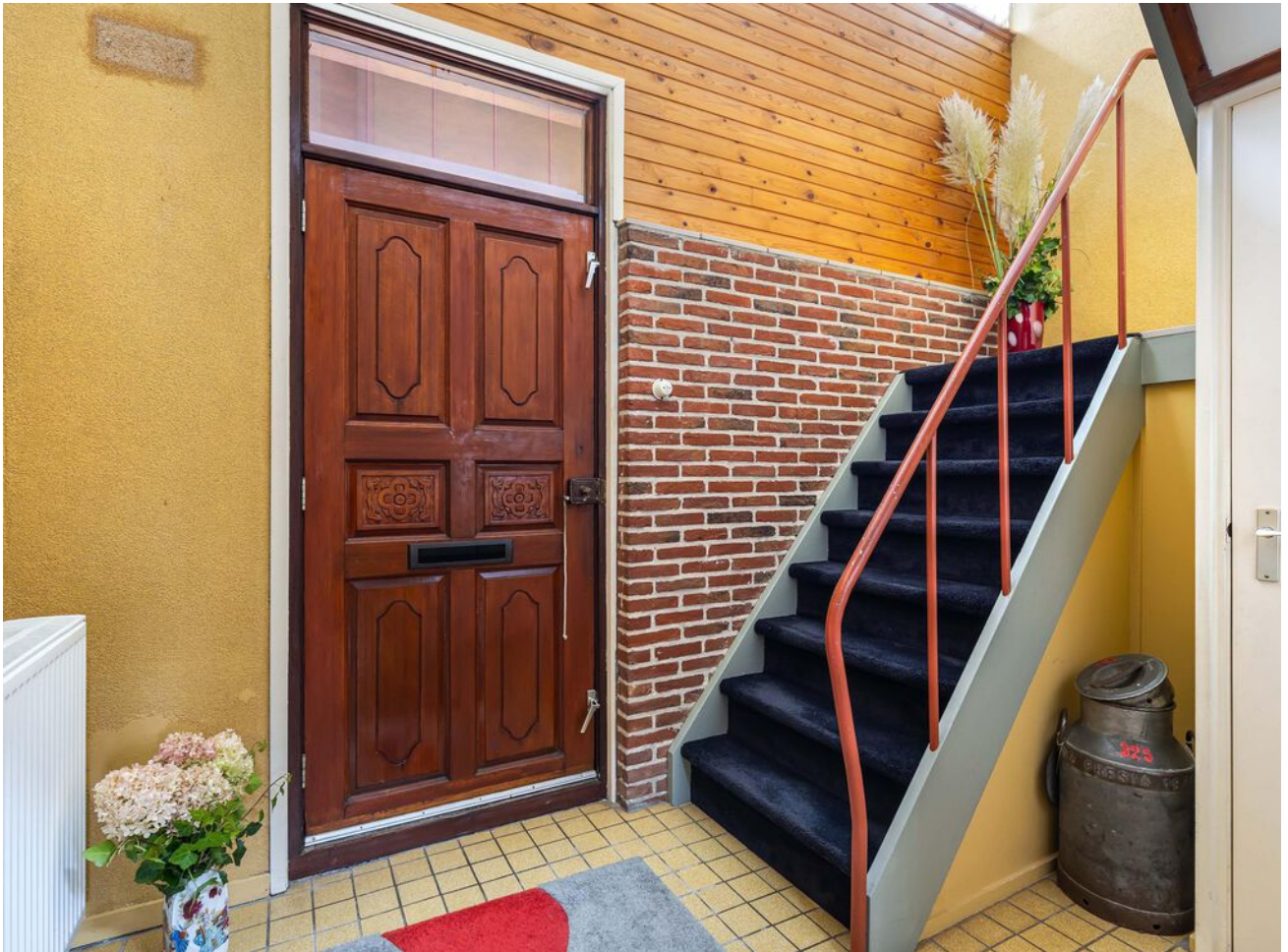































Plattegrond



Deze plattegrond is gemaakt met uiterste precisie, maar voor indicatieve doeleinden.
Hieraan kunnen geen rechten worden ontleend.

Plattegrond

Eerste verdieping

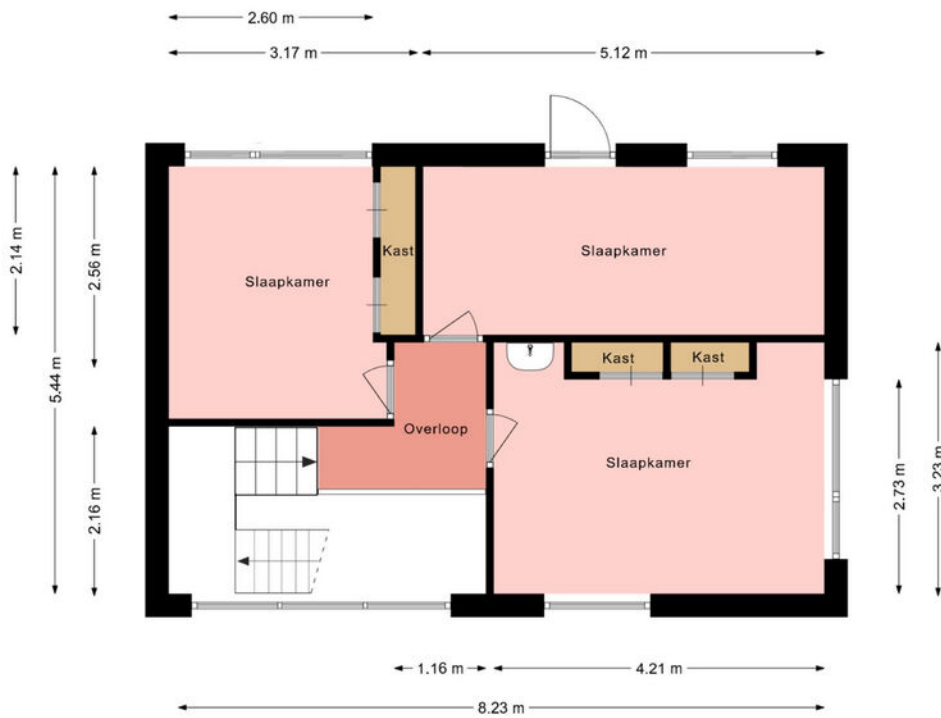

Deze plattegrond is gemaakt met uiterste precisie, maar voor indicatieve doeleinden.
Hieraan kunnen geen rechten worden ontleend.



Plattegrond

Berging

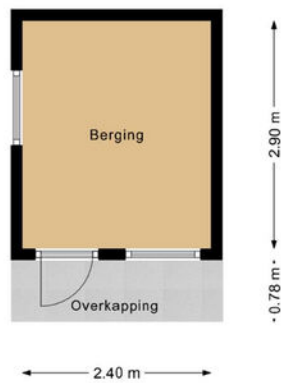

Deze plattegrond is gemaakt met uiterste precisie, maar voor indicatieve doeleinden.
Hieraan kunnen geen rechten worden ontleend.



Kadastrale kaart

Kadastrale kaart

Uw referentie: fmak



12345 Perceelnummer	Deze kaart is noordgericht	Schaal 1: 500
25 Huisnummer	Vastgestelde kadastrale grens	Kadastrale gemeente Buitenpost
— Vastgestelde kadastrale grens	Voorlopige kadastrale grens	Sectie A
— Voorlopige kadastrale grens	Administratieve kadastrale grens	Perceel 3142
— Administratieve kadastrale grens	Bebouwing	
— Bebouwing		

Voor een eensluitend uittreksel, geleverd op 19 augustus 2025
De bewaarder van het kadaster en de openbare registers

Aan dit uittreksel kunnen geen betrouwbare maten worden ontleend.
De Dienst voor het kadaster en de openbare registers behoudt zich de intellectuele eigendomsrechten voor, waaronder het auteursrecht en het databankenrecht.



Locatie op de kaart

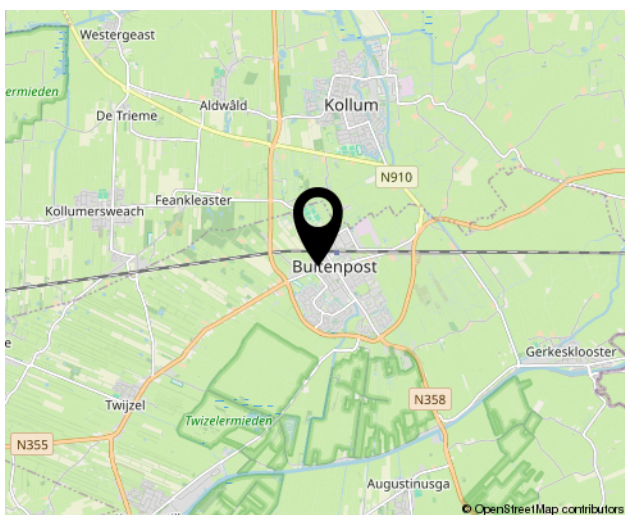
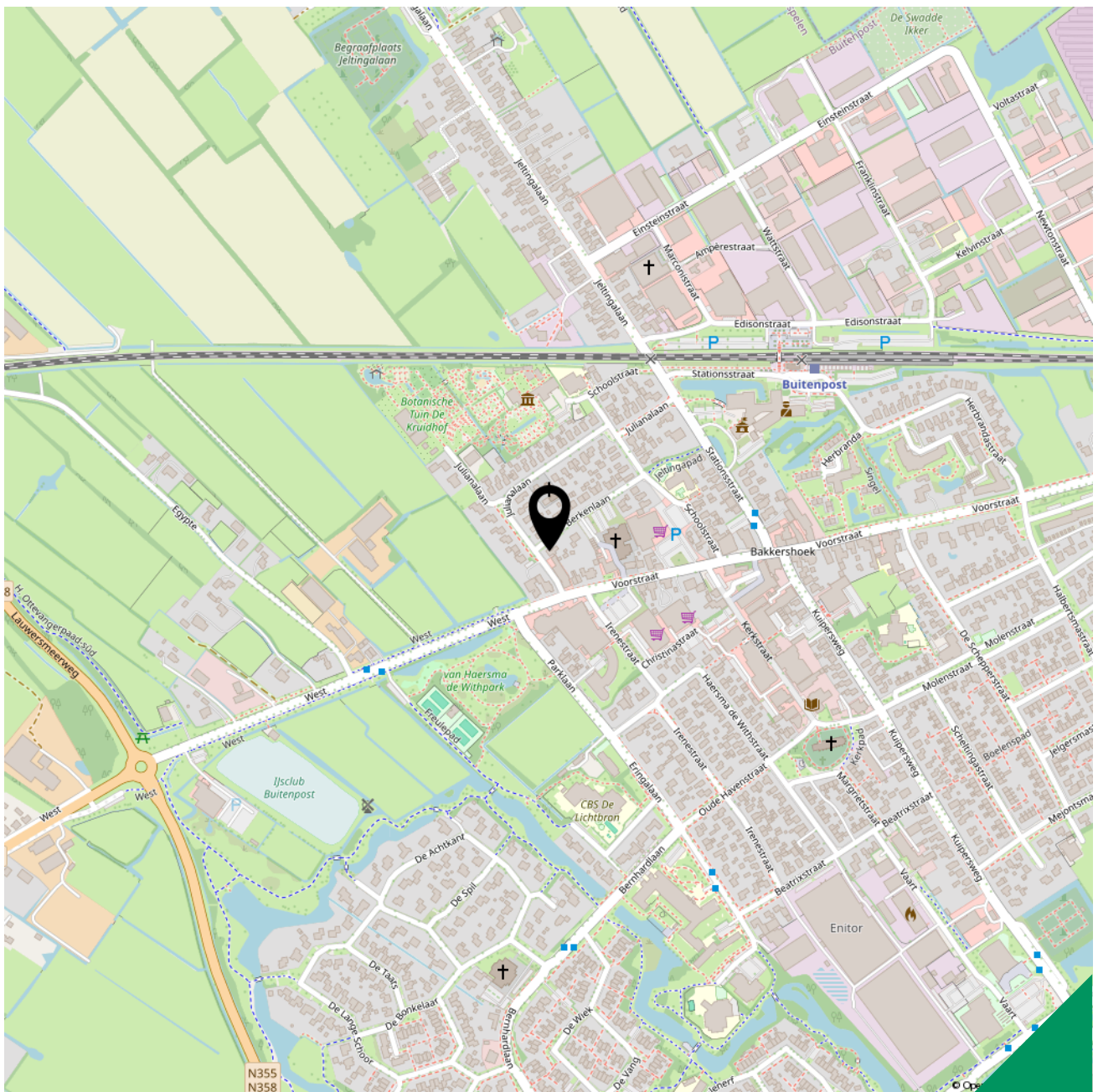

Lijst van zaken



Blijft achter Gaat mee Kan worden overgenomen N.v.t.

Woning

Interieur

Verlichting, te weten:

- Opbouwspots/armaturen/lampen	<input checked="" type="checkbox"/>	<input type="checkbox"/>	<input type="checkbox"/>	<input type="checkbox"/>
- Losse (hang)lampen	<input type="checkbox"/>	<input type="checkbox"/>	<input checked="" type="checkbox"/>	<input type="checkbox"/>

Raamdecoratie/zonwering binnen, te weten:

- Gordijnrails	<input checked="" type="checkbox"/>	<input type="checkbox"/>	<input type="checkbox"/>	<input type="checkbox"/>
- Gordijnen	<input type="checkbox"/>	<input type="checkbox"/>	<input checked="" type="checkbox"/>	<input type="checkbox"/>
- Overgordijnen	<input checked="" type="checkbox"/>	<input type="checkbox"/>	<input type="checkbox"/>	<input type="checkbox"/>
- Vitrages	<input checked="" type="checkbox"/>	<input type="checkbox"/>	<input type="checkbox"/>	<input type="checkbox"/>
- Rolgordijnen	<input checked="" type="checkbox"/>	<input type="checkbox"/>	<input type="checkbox"/>	<input type="checkbox"/>
- Jaloezieën	<input checked="" type="checkbox"/>	<input type="checkbox"/>	<input type="checkbox"/>	<input type="checkbox"/>
- (Losse) horren/rolhorren	<input checked="" type="checkbox"/>	<input type="checkbox"/>	<input type="checkbox"/>	<input type="checkbox"/>

Vloerdecoratie, te weten:

- Vloerbedekking	<input checked="" type="checkbox"/>	<input type="checkbox"/>	<input type="checkbox"/>	<input type="checkbox"/>
- Parketvloer	<input checked="" type="checkbox"/>	<input type="checkbox"/>	<input type="checkbox"/>	<input type="checkbox"/>
- Plavuizen	<input checked="" type="checkbox"/>	<input type="checkbox"/>	<input type="checkbox"/>	<input type="checkbox"/>

Keuken

Keukenblok (met bovenkasten)	<input checked="" type="checkbox"/>	<input type="checkbox"/>	<input type="checkbox"/>	<input type="checkbox"/>
------------------------------	-------------------------------------	--------------------------	--------------------------	--------------------------

Keuken (inbouw)apparatuur, te weten:

- Kookplaat	<input checked="" type="checkbox"/>	<input type="checkbox"/>	<input type="checkbox"/>	<input type="checkbox"/>
- Afzuigkap	<input checked="" type="checkbox"/>	<input type="checkbox"/>	<input type="checkbox"/>	<input type="checkbox"/>
- Combi-oven/combimagnetron	<input checked="" type="checkbox"/>	<input type="checkbox"/>	<input type="checkbox"/>	<input type="checkbox"/>
- Koel-vriescombinatie	<input checked="" type="checkbox"/>	<input type="checkbox"/>	<input type="checkbox"/>	<input type="checkbox"/>

Lijst van zaken



Blijft achter **Gaat mee** **Kan worden overgenomen** **N.v.t.**

Sanitair

Toilet met de volgende toebehoren:

- Toilet	<input checked="" type="checkbox"/>	<input type="checkbox"/>	<input type="checkbox"/>	<input type="checkbox"/>
- Toilethouder	<input checked="" type="checkbox"/>	<input type="checkbox"/>	<input type="checkbox"/>	<input type="checkbox"/>
- Toiletborstel(houder)	<input checked="" type="checkbox"/>	<input type="checkbox"/>	<input type="checkbox"/>	<input type="checkbox"/>
- Fontein	<input checked="" type="checkbox"/>	<input type="checkbox"/>	<input type="checkbox"/>	<input type="checkbox"/>

Badkamer met de volgende toebehoren:

- Ligbad	<input checked="" type="checkbox"/>	<input type="checkbox"/>	<input type="checkbox"/>	<input type="checkbox"/>
- Wastafelmeubel	<input checked="" type="checkbox"/>	<input type="checkbox"/>	<input type="checkbox"/>	<input type="checkbox"/>
- Toiletkast	<input checked="" type="checkbox"/>	<input type="checkbox"/>	<input type="checkbox"/>	<input type="checkbox"/>

Exterieur/Installaties/Veiligheid/Energiebesparing

(Voordeur)bel	<input checked="" type="checkbox"/>	<input type="checkbox"/>	<input type="checkbox"/>	<input type="checkbox"/>
(Veiligheids)sloten en overige inbraakpreventie	<input checked="" type="checkbox"/>	<input type="checkbox"/>	<input type="checkbox"/>	<input type="checkbox"/>
(Klok)thermostaat	<input checked="" type="checkbox"/>	<input type="checkbox"/>	<input type="checkbox"/>	<input type="checkbox"/>
Warmwatervoorziening, te weten:				
- CV-installatie	<input checked="" type="checkbox"/>	<input type="checkbox"/>	<input type="checkbox"/>	<input type="checkbox"/>
Telefoonaansluiting/internetaansluiting	<input checked="" type="checkbox"/>	<input type="checkbox"/>	<input type="checkbox"/>	<input type="checkbox"/>

Tuin

Inrichting

Tuinaanleg/bestrating	<input checked="" type="checkbox"/>	<input type="checkbox"/>	<input type="checkbox"/>	<input type="checkbox"/>
Beplanting	<input checked="" type="checkbox"/>	<input type="checkbox"/>	<input type="checkbox"/>	<input type="checkbox"/>

Verlichting/installaties

Buitenverlichting	<input checked="" type="checkbox"/>	<input type="checkbox"/>	<input type="checkbox"/>	<input type="checkbox"/>
-------------------	-------------------------------------	--------------------------	--------------------------	--------------------------

Bebouwing

Tuinhuis/buitenberging	<input checked="" type="checkbox"/>	<input type="checkbox"/>	<input type="checkbox"/>	<input type="checkbox"/>
------------------------	-------------------------------------	--------------------------	--------------------------	--------------------------

Vragenlijst over de woning

Versie 2023

Vragenlijst voor de verkoop van een woning

Doel vragenlijst

De vragenlijst geeft vorm, inhoud en structuur aan de mededelingsplicht van verkoper. De mededelingsplicht strekt niet verder dan dat u als verkoper ten tijde van het sluiten van de overeenkomst aan de koper meedeelt wat u bekend is omtrent de woning. De vragenlijst beoogt geen garanties te geven, maar heeft een informatief karakter.

1. Bijzonderheden

- a Zijn er nadat u het perceel in eigendom hebt gekregen nog andere, eventuele aanvullende notariële of onderhandse akten opgesteld met betrekking tot het perceel? ja nee
- b Zijn er mondelinge of schriftelijke afspraken gemaakt over aangrenzende percelen? niet bekend ja nee
- c Wijken de huidige terreinafscheidingen af van de kadastrale eigendomsgrenzen? niet bekend ja nee
- d Is een gedeelte van de woning, schuur, garage of schutting gebouwd op grond van de burens of andersom? niet bekend ja nee
- e Heeft u grond van derden in gebruik? niet bekend ja nee
- f Rusten er 'bijzondere lasten en beperkingen' op de woning en/of het perceel? ja nee
- g Is de Wet voorkeursrecht gemeenten van toepassing? ja nee
- h Is er een anti-speculatiebeding en/of zelfbewoningsplicht van toepassing op de woning? ja nee
- i Is er sprake van een beschermd dorpsgezicht of een procedure tot aanwijzing daartoe? ja nee
- Is er sprake van een gemeentelijk-, provinciaal-of rijksmonument of loopt er een procedure tot aanwijzing daartoe? ja nee
- Is er volgens het bestemmingsplan sprake van een beeldbepalend of karakteristiek object? ja nee
- j Is er sprake (geweest) van ruilverkaveling? ja nee
- k Is er sprake van onteigening? ja nee
- l Is de woning of de grond geheel of gedeeltelijk verhuurd of bij anderen in gebruik? n.v.t ja nee
- m Is er over de woning een geschil/procedures gaande, al dan niet bij de rechter, huurcommissie of een andere instantie? ja nee
- n Is er bezwaar gemaakt tegen de waardebeschikking WOZ? ja nee
- o Zijn er door de overheid of nutsbedrijven verbeteringen of herstellingen voorgeschreven of aangekondigd die nog niet naar behoren zijn uitgevoerd? ja nee
- p Zijn er in het verleden subsidies of premies verstrekt die bij verkoop van de woning voor een deel kunnen worden teruggevorderd? ja nee
- q Is de woning onbewoonbaar verklaard of in het verleden ooit onbewoonbaar verklaard geweest? ja nee
- r Is er bij verkoop sprake van een omzetbelastingheffing? ja nee
- s Hoe gebruikt u de woning nu? : Woning
Is dat gebruik volgens de gemeente toegestaan? ja nee

Vragenlijst over de woning

2. Gevels

a Is er sprake (geweest) van vochtdoorslag of aanhoudend vochtige plekken op de gevels? ja nee

b Zijn er (gerepareerde) scheuren/beschadigingen in/aan de gevels aanwezig? ja nee

Zo ja, waar? Binnengevel slaapkamer en buitengevel onder raam zijgevel. Het zijn zettingen.

c Zijn de gevels tijdens de bouw geïsoleerd? niet bekend ja nee

Zo nee, zijn de gevels daarna (deels) geïsoleerd? niet bekend ja nee

Zo ja, wanneer heeft de isolatie van de gevels plaatsgevonden en met welk isolatiemateriaal? : Niet bekend

Heeft u een certificaat of bewijs van het na-isoleren? ja nee

Is er sprake van volledige isolatie? niet bekend ja nee

d Zijn de gevels ooit gereinigd? niet bekend ja nee

3. Dak(en)

a Hoe oud zijn de daken ongeveer? Platte daken: :
Overige daken: : Pannendak op het huis is van 2004

b Heeft u last van daklekkages (gehad)? ja nee

c Zijn er in het verleden gebreken geconstateerd aan de dakconstructie zoals scheve, doorbuigende, krakende, beschadigde en/of aangetaste dakdelen? ja nee

d Heeft u het dak al eens (gedeeltelijk) laten vernieuwen c.q. laten repareren? ja nee

e Is het dak tijdens de bouw geïsoleerd? Platte daken: niet bekend ja nee

Overige daken: niet bekend ja nee

Zo nee, is het dak daarna geïsoleerd? Platte daken: niet bekend ja nee

Overige daken: niet bekend ja nee

Zo ja, wanneer heeft de isolatie plaatsgevonden en met welk isolatiemateriaal? : Gehele pannendak is vernieuwd en geïsoleerd in 2004

Heeft u een certificaat of bewijs van het na-isoleren? ja nee

Is er sprake van volledige isolatie? Platte daken: niet bekend ja nee

Overige daken: niet bekend ja nee

Zo nee, welke delen zijn er niet geïsoleerd? : Deel van de garage is niet geïsoleerd

f Zijn de regenwaterafvoeren lek of verstopt? ja nee

g Zijn de dakgoten lek of verstopt? ja nee

4. Kozijnen, ramen en deuren

a Van welk materiaal zijn de buitenkozijnen gemaakt? : Hout

b Wanneer zijn de buitenkozijnen, ramen en deuren voor het laatst geschilderd? : 2021

Vragenlijst over de woning

- Is dit gebeurd door een erkend schildersbedrijf? ja nee
- c Functioneren alle scharnieren en sloten? ja nee
- d Zijn voor alle afsluitbare deuren, ramen etc. sleutels aanwezig? ja nee
- e Is er sprake van isolerende beglazing? ja nee
Zo ja, welk type glas? : Hr++
- Is er sprake van isolerende beglazing in de gehele woning? ja nee
Zo nee, welke ramen zijn niet geïsoleerd? : Grotendeels HR++ en deels thermopane glas in huis
- f Is er bij de isolerende beglazing sprake van condensvorming tussen het glas? ja nee

5. Vloeren, plafonds en wanden

- a Is er sprake (geweest) van vochtdoorslag of optrekkend vocht op de vloeren, plafonds en/of wanden? ja nee
- b Is er sprake (geweest) van schimmelvorming op de vloeren, plafonds en/of wanden? ja nee
- c Zijn er (gerepareerde) of (verborgen) scheuren en/of beschadigingen in/aan vloeren, plafonds en/of wanden aanwezig? ja nee
- d Hebben zich in het verleden problemen voorgedaan met de afwerkingen? ja nee
- e Is er sprake (geweest) van gebreken aan de vloerconstructie, zoals scheve, doorbuigende, krakende, beschadigde en/of aangetaste vloerdelen? ja nee
- f Is er sprake van vloerisolatie? niet bekend ja nee

6. Fundering, kruipruimte en kelder

- a Is er sprake (geweest) van gebreken aan de fundering? niet bekend ja nee
- b Is de kruipruimte toegankelijk? ja nee
Is de kruipruimte droog? meestal ja nee
- c Is er sprake van vochtdoorslag door de kelderwand? soms ja nee
Zo ja of soms, toelichting: : Dit nog na vragen.
- d Is de grondwaterstand in de afgelopen jaren waarneembaar gewijzigd of is er sprake van wateroverlast geweest? ja nee

7. Installaties

- a Wat voor warmte-installatie(s) is/zijn er aanwezig in de woning? : Cv Ketel 2025
- Is/zijn de installatie(s) eigendom? ja nee
- Merk van de installatie(s): : Atag
Type(nummer) van de installatie(s): : Atag 28 EZ CW 4
Installatiedatum van de installatie(s): : April 2025
- Op welke datum is/zijn deze installatie(s) voor het laatst onderhouden? : April 2025
- Is het onderhoud uitgevoerd door een erkend bedrijf? ja nee

Vragenlijst over de woning

- Zo ja, door wie? : Dijkstra Warmte Techniek
Koostertille
- b Zijn er de afgelopen tijd zaken opgevallen ten aanzien van de installatie(s)? ja nee
- c Zijn er radiatoren die niet warm worden? ja nee
- d Zijn er radiatoren of (water)leidingen die lekken? ja nee
- e Zijn er radiatoren of (water)leidingen die ooit zijn bevroren? ja nee
- f Heeft u vloerverwarming in de woning? ja nee
- g Zijn er vertrekken die niet (goed) warm worden? ja nee
- h Heeft de woning zonnepanelen die uw eigendom zijn? ja nee
- Heeft de woning zonnepanelen die worden gehuurd of geleased? ja nee
- i In welk jaar zijn voor het laatst de aanwezige schoorsteenkanalen/rookgasafvoeren geveegd/gereinigd? : NVT
- j Wanneer heeft u de aanwezige schoorsteenkanalen voor het laatst gebruikt? : Deze wordt niet meer gebruikt
Is de trek van aanwezige schoorsteenkanalen goed? niet bekend ja nee
- k Zijn er onderdelen van de elektrische installatie vernieuwd? niet bekend ja nee
- Zijn er gebreken aan de elektrische installatie? ja nee
- l Is er een laadpaal aanwezig voor een elektrische auto? ja nee
- m Is er mechanische ventilatie of een soortgelijk systeem aanwezig? ja nee
- n Is er een domoticsysteem of een soortgelijk systeem aanwezig? ja nee
- o Zijn er rookmelders op iedere verdieping aanwezig? ja nee

8. Sanitair, riolering en keuken

- a Zijn er beschadigingen aan wastafels, douche, bad, toiletten, gootstenen en kranen? ja nee
- b Hoe oud is de badkamer ongeveer? : 25 Jaar - Vloer is getegeld in 2000
- c Lopen de afvoeren van wastafels, douche, bad, toiletten, gootstenen en kranen goed door? ja nee
- d Is de woning aangesloten op het gemeentelijke riool? ja nee
- e Zijn er gebreken (geweest) aan de riolering, zoals breuken, stankoverlast, lekkages, etc.? ja nee
- f Is er een andere voorziening, zoals een septictank, beerput of dergelijk aanwezig? niet bekend ja nee
- g Van welk jaar dateert de keukenopstelling ongeveer? : 1995
- h Van welk jaar dateert de inbouwapparatuur? : Nog nazien
- Functioneert alle inbouwapparatuur? ja nee

Vragenlijst over de woning

i Heeft u een kokend water kraan ja nee

9. Diversen

a Wat is het bouwjaar van de woning? : 1961

b Zijn er asbesthoudende materialen in/op de woning/ bijgebouw(en) aanwezig? niet bekend ja nee

c Blijft er in de woning zeil achter, al dan niet vastgelijmd, dat is aangeschaft tussen 1955 en 1982? niet bekend ja nee

d Is er sprake van loden leidingen in de woning? niet bekend ja nee

e Is er een Japanse duizendknoop aanwezig in de tuin? niet bekend ja nee

f Is er in puin/asbest afval in de grond/tuin aanwezig? niet bekend ja nee

g Heeft u elders lekkages gehad? niet bekend ja nee

h Is de grond verontreinigd? niet bekend ja nee

i Is er een olietank aanwezig of aanwezig geweest? niet bekend ja nee

j Is er sprake van overlast door ongedierte in of (rond)om de woning? ja nee

k Is de woning aangetast door houtworm, boktor, ander ongedierte of zwam? niet bekend ja nee

l Is er sprake van chlorideschade (betonrot)? niet bekend ja nee

m Hebben er verbouwingen en/of bijbouwingen plaatsgevonden in en/of om de woning? ja nee

Zo ja, welke ver-/bijbouwingen? : Serre is aan de woning toegevoegd

Zo ja, in welk jaartal? : 1990

Zo ja, door welk bedrijf zijn deze uitgevoerd? : Niet bekend

n Zijn er verbouwingen of uitbreidingen uitgevoerd zonder omgevingsvergunning? niet bekend ja nee

o Is er sprake van glasvezel internet? niet bekend ja nee

p Bent u in het bezit van een definitief energieprestatiecertificaat/energielabel? ja nee

10. Vaste lasten

a Hoeveel betaalde u voor de laatste aanslag onroerendezaakbelasting? € 1.000,-
Belastingjaar? : 2024

b Wat is de WOZ-waarde? € 345.000,-
Peiljaar? : 2025

c Hoeveel betaalde u voor de laatste aanslag waterschapslasten? € 200,-
Belastingjaar? : 2024

d Hoeveel betaalde u voor de laatste aanslag gemeentelijke belastingen? € 200,-
Belastingjaar? : 2024

Vragenlijst over de woning

- e Welke voorschotbedragen betaalt u maandelijks aan de nutsbedrijven? Gas: € 125,-
- Elektra: € 75,-
- Water: € 10,-
- Wat is uw jaarverbruik voor gas/ elektriciteit en water? Gas (m³): 1000
- Elektriciteit totaal (kWh): 2500
- Water (m³): 100
- f Zijn er lease- en/of huurkoopcontracten? ja nee
- h Heeft u alle gemeentelijke belastingen die u verschuldigd bent al betaald? ja nee
- Zijn er variabele bedragen voor gemeenschappelijke poorten, inritten of terreinen? ja nee
- i Heeft u, om in de straat te parkeren, een parkeervergunning nodig? ja nee

11. Garanties

- a Zijn er lopende onderhoudscontracten en/of garantieregelingen overdraagbaar aan de koper? ja nee

12. Nadere informatie

- a Overige zaken :

Bekijk deze woning online!

julianalaan2.a.nl

FRIESWIJK
MAKELAAR

Julianalaan 2 A, Buitenpost



Scan deze code en bekijk de
woning op je mobiel!





 **FRIESWIJK**
MAKELAAR 

Zuiderhogeweg 43
9203 SV, Drachten
0512 236111
info@frieswijkmakelaar.nl
www.frieswijkmakelaar.nl

Interesse?
Neem contact
met ons op!